

**Čo sa môže  
v kampaniach  
Naučiť verejná správa?**





**Bicykle v uliciach**



**Do očí bijúce bicykle**



**Ochranný pruh**



**Ochranný pruh**



**Ochranný pruh**



# Podfarbenie ochranných pruhov



**Ochranný pruh**





**Najväčší dosah má šok**



**Ako vysvetliť zmeny  
v legislatíve?**



**Premárnené příležitosti**



**Cyklopruhy všade!**



**Malování na růžovo ve  
Vídni... / cyklopruhy všade!**



**Cyklo-bus pruhy**



**POD po oprave**



**Vždy meter po ruke.**



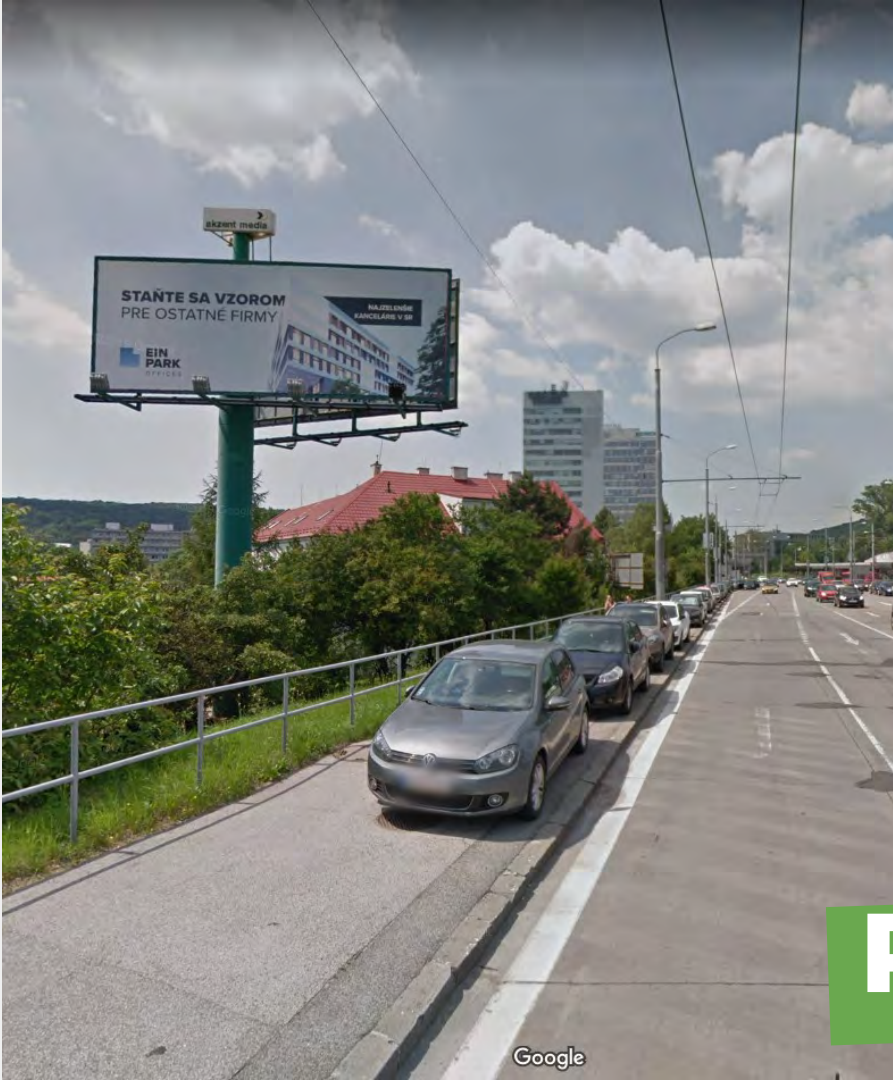

# Priestor - stĺpiky



**Responzívná údržba**



**Opravy povrchov**



**Debarierizácie na 0mm**



**Obchádzky - lepšie,  
Ale stále rezervy.**



**Zimná údržba**



**Podmienky pre  
developerov**



**Nastavenie CDS**





**Informačné značenie**

**OHĽADUPLNOSŤ**

JE CESTA K PRÍJEMNÉMU  
SPOLUNAŽÍVANIU



**Informačné značenie**

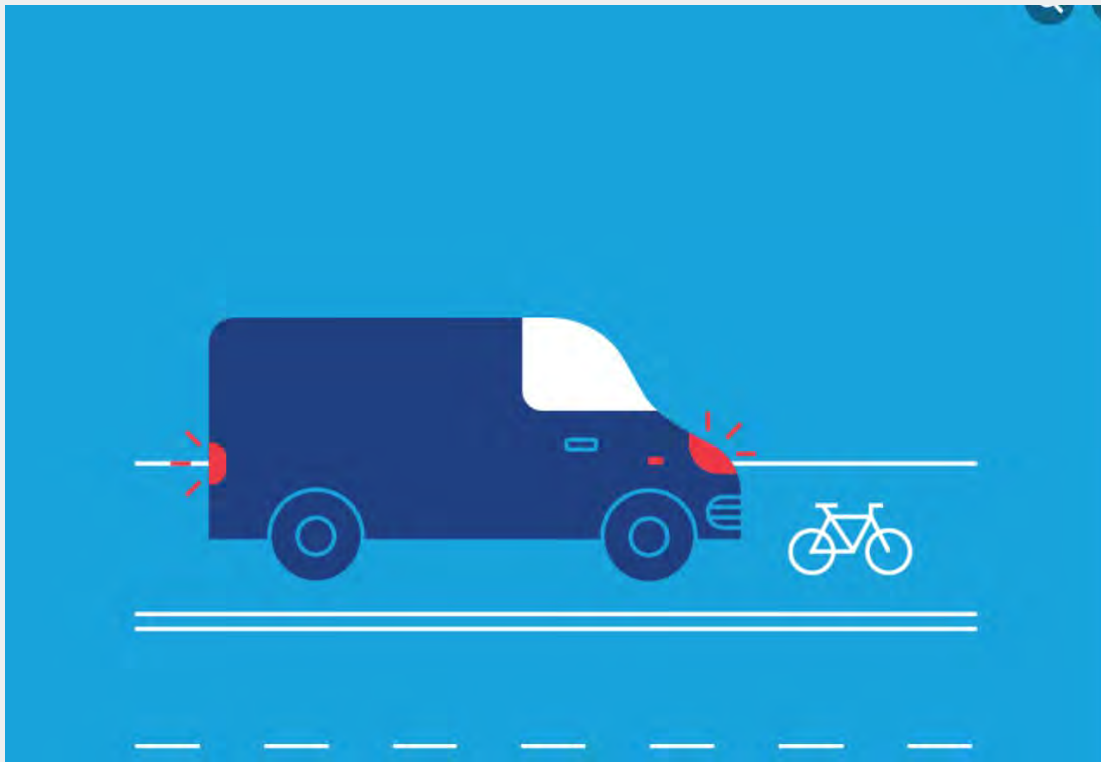

Mestská polícia Bratislava

16 October 2021 · 🌐

Počet cyklotrás 📍 v hlavnom meste sa postupne zvyšuje. Sú zreteľne vyznačené, no motoristi ich častokrát ignorujú. Jazda motorových vozidiel po cestičkách pre cyklistov ako aj parkovanie na nich rozhodne nie je v poriadku. Vodiči, buďte všímačejší.

👍❤️ 35

10 comments 6 shares

👍 Like

💬 Comment

🔗 Share



Oldest ▾



Lukáš Harsa



Like Reply 1 y

Vladimír Kocian

Například sa može MP poprechadzat kazdu nedelu doobeda na Dvojkřiznu popri stadione. Pravidelne vyznavaci virtualnych postaviciiek to tam

**Informácie  
z nových kanálov**



**LED solar**



**Vizuálne sčítače**

# SČÍTACIE SENZORY v BRATISLAVE

OPEN DATA BRATISLAVA

**299 875**

CELKOVÝ POČET CYKLISTOV



**997 719**

CELKOVÝ POČET CHODCOV



ZA HODINU\*

ZA HODINU CEZ VÍKEND\*

ZA HODINU\*

ZA HODINU CEZ VÍKEND\*

**36**

PRIEMERNÝ POČET  
PREJAZDOV

**37**

PRIEMERNÝ POČET  
PREJAZDOV

STARÝ MOST

**111**

PRIEMERNÝ POČET  
PRECHODOV

**132**

PRIEMERNÝ POČET  
PRECHODOV

**54**

AVERAGE NUMBER OF  
BICYCLES CROSSINGS

**68**

AVERAGE NUMBER OF  
BICYCLES CROSSINGS

NÁBREŽIE

**127**

AVERAGE NUMBER OF  
PEDESTRIAN CROSSINGS

**164**

AVERAGE NUMBER OF  
PEDESTRIAN CROSSINGS

**68**

DURCHSCHNITTLICHE  
ANZAHL VON  
FAHRRADPÄSSEN

**94**

DURCHSCHNITTLICHE  
ANZAHL VON  
FAHRRADPÄSSEN

DOLNOZEMSKÁ

**107**

DURCHSCHNITTLICHE  
ANZAHL VON  
FUßGÄNGERN

**153**

DURCHSCHNITTLICHE  
ANZAHL VON  
FUßGÄNGERN

\* PRIEMER ZA MÁJ / AVERAGE FOR MAY / DURCHSCHNITT FÜR MAI





**Zdieľaná mobilita**



DRŽÍME  
POHROMADE

Máš električenku?  
BAjkuješ výhodnejšie!

**Zdieľaná mobilita**



# Dopravný priestor pred priechodmi



A man with a beard, wearing a grey hoodie and a backpack, stands next to a yellow bicycle with pink wheels. In the background, there is a bike-sharing station with several pink bicycles parked. A sign with a blue background and a red 'X' is visible. The scene is outdoors with trees and a building in the background.

# Podpora pre používanie Kárg

**Podpora pre  
používanie Kárg**

**Donáška kníh cyklokuriérom**

**65+**  
Pre ľudí nad 65 rokov a ZŤP

**€**  
Bezplatne

**BA**  
V rámci Bratislavy





opako

KAVIA  
REN  
VTAK

ALEXANDER

OMNIA



# Cykloprehliadky

## Prístrešok pri cyklistickom pruhu

### Prístrešok pri cyklistickom pruhu

- Ak sa na zastávke nachádza prístrešok, priestor zastávky je potrebné fyzicky odeliť od cyklistického pruhu:

#### a. Zábradlím za týchto podmienok:

- Zábradlie je potrebné viesť v tej istej línii ako zadná stena prístrešku **v min. dĺžke 2 m po oboch stranách prístrešku.**
- Medzi zadnou stenou prístrešku a cyklistickým pruhom treba nechať **min 0,25 m, opt. 0,5 m.**

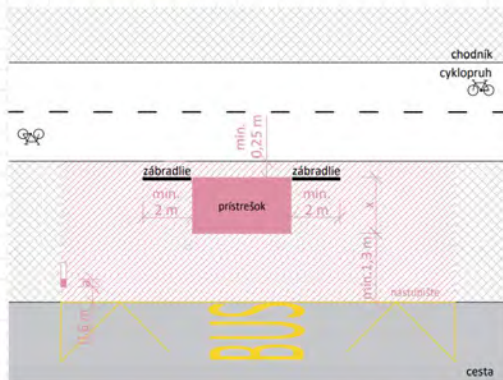

#### b. Živým plotom za týchto podmienok:

- Min. šírka zeleného pásu so živým plotom je **0,5 m.**
- Výška živého plotu by mala byť **1,0 m.**
- Medzi živým plotom a prístreškom treba nechať **voľný pás šírky 0,5 m z dôvodu možnosti vykonávania údržby prístrešku a zelene.**

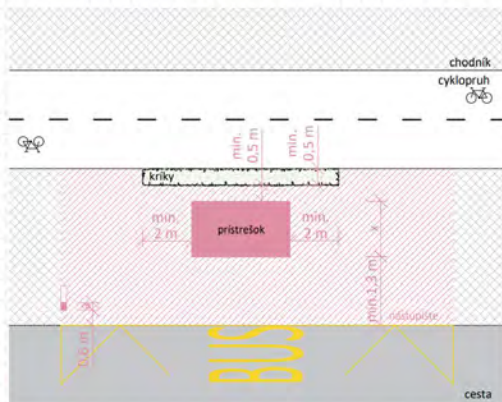

- Ak za prístreškom nachádza zdieľaný chodník pre cyklistov a chodcov, nie je nutné ju fyzicky oddeľovať od priestoru zastávky a treba uplatňovať pravidlá ako pri umiestňovaní prístrešku na chodníku.

# Manuály presahujúce zadanie



**Príbehy**



**Príbehy**





**Príbehy**



**Decision makeri na bicykloch**



**Inšpirácia ľuďmi**



**Kandidát na starostu - samozrejme vyhral**

VEĽKÉ KULTÚRNE PODUJATIE, PRI PRÍLEŽITOSTI DŇA BEZ ÁUT.

Diskusia s kandidátmi na primátora  
Veľká cyklojazda cez mosty

Babele Beat Band Erika Rothensteina  
Džez a Hruža  
Karol Mikloš

24.9.22.16.00 Cyklokuchyňa – Tyršovo nábrežie



cyklovoalícia



**Diskusie s kandidátmi.**



**Podpora iniciatív**



**Podpora iniciatív**



# Alley cat - orientačné závody





**Velká  
cyklojazda  
cez mosty**

**Magistrátna jazda**



**Inšpirácia - I bike budapest**



**Spolupráca MAG a  
aktivistov - freefood**



**Spolupráca MAG  
a študentov STÚ**



**Hlukové kamery**



**Zadania v dávkach**



**Zastávky MHD**



**Nahlásiť problém**



## Hlásenie poruchy na ceste

Tento dotazník je určený pre starostov/starostky obcí a primátorov/primátorky miest, resp. zástupcov/zástupkyne ZMOS-u a slúži na nahlasovanie porúch na cestách II. a III. triedy, ktoré sú v správe Banskobystrického samosprávneho kraja, resp. Banskobystrickej regionálnej správy ciest. V prípade, že nie ste jedným/jednou z vyššie uvedených, prosíme nevyplňajte tento dotazník. Ďakujeme.

### Kontaktné informácie

Základné kontaktné informácie, ktoré potrebujeme na správne zaevidovanie a vybavenie Vášho hlásenia.

**Meno\***

Zadajte Vaše meno

Tomas

**Nahlásiť problém**

### Pozícia\*

Vyberte Vašu funkciu, resp. to koho zastupujete

### Zastupovaná obec\*

Vyberte mesto alebo obec, ktorú zastupujete. V prípade, že ste zástupca/zástupkyňa ZMOS-u (Združenie miest a obcí Slovenska), vyberte možnosť "ZMOS".

Stačí keď napíšete pár znakov, systém bude podľa nich zoznam postupne filtrovať.

## Informácie o poruche a jej umiestnení na ceste

Základné informácie o poruche, ktoré nám ju pomôžu lokalizovať, správne zaradiť a v čo najkratšom čase vyriešiť.

### Miesto poruchy\*

Kliknutím v mape vyberte, kde presne sa porucha nachádza

**Nahlásiť problém**



## **Mgr. Tomas Peciar**

Sustainable transport,  
shared mobility, Events,  
and community leadership.

Tel.: 0918 488 624

Email.: [tomas.peciar@gmail.com](mailto:tomas.peciar@gmail.com)

Linked in.:

<https://www.linkedin.com/in/tomaspeciar/>